

Istituto Comprensivo di Loreo

1

L'AUTOVALUTAZIONE D'ISTITUTO

**RIFLESSIONI SUI RISULTATI DELLE VALUTAZIONI INIZIALI E FINALI RIFERITE AGLI
OBIETTIVI DELL'AREA LINGUISTICA E L'AREA LOGICO-MATEMATICA**

LOREO, giugno 2011

Autovalutazione d'Istituto

2

- L'**autovalutazione** di Istituto nel corso degli aa.ss. 2008/2009 e nel 2009/2010 ha riguardato la misurazione dell'apprendimento degli **obiettivi minimi** in due discipline fondamentali: **italiano e matematica.**
- **In questo anno scolastico** sono stati misurati **gli apprendimenti standard** iniziali e finali dell'area linguistica e dell'area logico-matematica.
- I docenti, nei DIPARTIMENTI, hanno individuato obiettivi comuni e predisposto le prove iniziali e finali uguali per ogni classe che sono state somministrate agli alunni.

Gli alunni e le classi valutati

a.s. 2010/2011

3

	scuola primaria loreo		scuola primaria rosolina		scuola primaria volto		scuola secondaria loreo		scuola secondaria rosolina		totale
	n. alunni	n. classi	n. alunni	n. classi	n. alunni	n. classi	n. alunni	n. classi	n. alunni	n. classi	
1^ primaria	26	2	21	1	32	2					79
2^ primaria	28	2	33	2	22	1					83
3^ primaria	27	2	22	1	23	1					72
4^ primaria	17	1	26	2	15	1					58
5^ primaria	34	2	30	2	27	2					91
1^ secondaria							29	2	48	2	77
2^ secondaria							33	2	48	2	81
3^ secondaria							32	2	50	3	82
totale alunni	132		132		119		94		146		623
totale classi		9		8		7		6		7	37

I risultati dell'area linguistica a.s. 2010/2011: scuola primaria Loreo

4

		CLASSI	n. alunni	n. alunni assenti	n. alunni certificati	n. alunni stranieri	media classe	percentuale di riuscita della classe	moda
I N I Z I A L I	1	PRIMA A	13	0	1	0	8,61	100,00	10
	2	PRIMA B	13	0	0	3	8,69	92,30	10
	3	SECONDA A	14	2	2	1	8,41	100,00	9
	4	SECONDA B	14	1	1	0	8,23	92,30	9
	5	TERZA A	13	3	2	2	9,35	100,00	10
	6	TERZA B	14	0	0	1	9,28	100,00	10
	7	QUARTA A	17	0	0	1	6,70	82,35	6
	8	QUINTA A	17	0	1	2	7,02	82,35	8
	9	QUINTA B	17	1	1	2	7,50	87,50	8
			132	7	8	12	8,20	92,00	10

		CLASSI	n. alunni	n. alunni assenti	n. alunni certificati	n. alunni stranieri	media classe	percentuale di riuscita della classe	moda
F I N A L I	1	PRIMA A	13	1	1	0	8,08	91,66	9
	2	PRIMA B	13	0	0	3	7,92	84,61	9
	3	SECONDA A	14	2	2	1	8,16	83,33	9
	4	SECONDA B	14	1	1	0	7,69	92,30	8
	5	TERZA A	13	1	2	2	9,08	100,00	10
	6	TERZA B	14	0	0	1	9,50	100,00	10
	7	QUARTA A	17	0	0	1	6,02	88,23	6
	8	QUINTA A	17	0	1	2	7,71	100,00	8
	9	QUINTA B	17	0	1	2	8,00	100,00	8
			132	5	8	12	8,02	93,75	8

I risultati dell'area linguistica a.s. 2010/2011: scuola primaria Rosolina

5

		CLASSI	n. alunni	n. alunni assenti	n. alunni certificati	n. alunni stranieri	media classe	percentuale di riuscita della classe	moda
I N I Z I A L I	1	PRIMA A	21	0	0	2	10,00	100,00	10
	2	SECONDA A	17	0	0	0	8,64	100,00	8
	3	SECONDA B	16	0	0	2	8,68	100,00	9
	4	TERZA A	22	0	0	2	7,90	90,90	8
	5	QUARTA A	13	0	0	3	7,54	92,30	8
	6	QUARTA B	13	0	1	0	8,33	100,00	9
	7	QUINTA A	15	0	0	0	8,13	100,00	8
	8	QUINTA B	15	0	1	0	8,53	93,33	9
			132	0	2	9	8,47	96,96	10

		CLASSI	n. alunni	n. alunni assenti	n. alunni certificati	n. alunni stranieri	media classe	percentuale di riuscita della classe	moda
F I N A L I	1	PRIMA A	21	0	0	2	8,95	100,00	10
	2	SECONDA A	17	0	0	0	8,23	100,00	8
	3	SECONDA B	16	0	0	2	8,70	100,00	10
	4	TERZA A	22	0	0	2	7,18	86,36	7
	5	QUARTA A	13	0	0	3	7,54	92,30	8
	6	QUARTA B	13	1	1	0	7,69	100,00	8
	7	QUINTA A	15	0	0	0	0,35	100,00	9
	8	QUINTA B	15	0	1	0	7,93	92,85	9
			132	1	2	9	7,07	96,96	9

I risultati dell'area linguistica a.s. 2010/2011: scuola primaria Volto

6

		CLASSI	n. alunni	n. alunni assenti	n. alunni certificati	n. alunni stranieri	media classe	percentuale di riuscita della classe	moda
I N I Z I A L I	1	PRIMA A	17	2	1	0	9,30	100,00	10
	2	PRIMA B	15	1	0	0	9,14	100,00	10
	3	SECONDA A	22	1	1	1	6,76	76,19	8
	4	TERZA A	23	0	2	2	8,00	86,95	8
	5	QUARTA A	15	0	0	0	8,26	100,00	8
	6	QUINTA A	14	0	0	0	5,15	64,28	8
	7	QUINTA B	13	2	1	1	5,37	90,90	7
			119	6	5	4	7,43	87,61	10

		CLASSI	n. alunni	n. alunni assenti	n. alunni certificati	n. alunni stranieri	media classe	percentuale di riuscita della classe	moda
F I N A L I	1	PRIMA A	18	0	1	0	7,20	82,35	6
	2	PRIMA B	15	0	0	0	7,10	60,00	5
	3	SECONDA A	22	1	1	1	6,19	61,90	5
	4	TERZA A	23	0	2	2	7,52	91,30	7
	5	QUARTA A	15	0	0	0	7,66	86,66	8
	6	QUINTA A	14	0	0	0	8,50	100,00	8
	7	QUINTA B	13	0	1	1	8,25	100,00	8
			120	1	5	4	7,49	82,20	8

I risultati dell'area linguistica a.s. 2010/2011: scuola secondaria Loreo

7

		CLASSI	n. alunni	n. alunni assenti	n. alunni certificati	n. alunni stranieri	media classe	percentuale di riuscita della classe	moda
I N I Z I A L I	1	PRIMA A	14	0	0	0	6,96	78,57	9
	2	PRIMA B	15	0	1	0	6,14	66,66	5
	3	SECONDA A	16	1	1	2	6,10	73,33	8
	4	SECONDA B	17	0	1	1	6,41	76,47	6
	5	TERZA A	16	1	1	0	5,81	53,33	5
	6	TERZA B	16	0	2	0	5,56	37,50	5
			94	2	6	3	6,16	64,13	5

		CLASSI	n. alunni	n. alunni assenti	n. alunni certificati	n. alunni stranieri	media classe	percentuale di riuscita della classe	moda
F I N A L I	1	PRIMA A	14	0	0	0	7,10	92,85	7
	2	PRIMA B	15	0	1	0	7,10	86,66	7
	3	SECONDA A	16	2	1	2	6,14	50,00	5
	4	SECONDA B	17	1	1	1	7,43	93,75	7
	5	TERZA A	16	1	1	0	7,23	93,33	8
	6	TERZA B	16	2	2	0	6,89	92,85	6
			94	6	6	3	6,98	85,22	7

I risultati dell'area linguistica a.s. 2010/2011: scuola secondaria di Rosolina

8

		CLASSI	n. alunni	n. alunni assenti	n. alunni certificati	n. alunni stranieri	media classe	percentuale di riuscita della classe	moda
I N I Z I A L I	1	PRIMA A	24	1	1	1	6,17	60,86	7
	2	PRIMA B	24	0	1	1	5,70	45,83	5
	3	SECONDA A	24	1	1	1	5,84	43,47	5
	4	SECONDA B	24	0	0	1	5,97	54,16	5
	5	TERZA A	15	0	0	1	5,90	60,00	6
	6	TERZA B	17	0	0	1	5,91	52,94	5
	7	TERZA C	18	0	1	0	5,60	47,05	5
			146	2	4	6	5,87	51,74	5

		CLASSI	n. alunni	n. alunni assenti	n. alunni certificati	n. alunni stranieri	media classe	percentuale di riuscita della classe	moda
F I N A L I	1	PRIMA A	24	1	1	1	16,35	73,91	7
	2	PRIMA B	24	0	1	1	6,78	79,16	7
	3	SECONDA A	24	1	1	1	7,00	86,36	8
	4	SECONDA B	24	0	0	1	7,04	83,33	7
	5	TERZA A	15	0	0	1	6,53	66,66	7
	6	TERZA B	17	0	0	1	6,85	88,23	7
	7	TERZA C	18	0	1	0	6,83	66,66	5
			146	2	4	6	8,20	78,32	7

I risultati dell'area linguistica a.s. 2010/2011: tutte le classi dell'istituto

9

		CLASSI	n. alunni	media classe	percentuale di riuscita della classe	moda
I N I Z I A L I	1	PRIMA primaria	79	9,29	98,38	10
	2	SECONDA primaria	83	7,91	92,40	8
	3	TERZA primaria	72	8,40	92,75	8
	4	QUARTA primaria	58	7,63	93,10	8
	5	QUINTA primaria	91	6,95	86,36	8
	6	PRIMA secondaria	77	6,24	60,52	5
	7	SECONDA secondaria	81	6,08	59,49	5
	8	TERZA secondaria	82	5,74	50,00	5
			623	7,28	78,51	5

		CLASSI	n. alunni	media classe	percentuale di riuscita della classe	moda
F I N A L I	1	PRIMA primaria	80	8,03	84,81	9
	2	SECONDA primaria	84	7,52	86,25	8
	3	TERZA primaria	72	8,00	93,05	10
	4	QUARTA primaria	58	7,10	91,22	6
	5	QUINTA primaria	91	8,10	100,00	8
	6	PRIMA secondaria	77	6,83	81,57	7
	7	SECONDA secondaria	81	6,90	80,26	7
	8	TERZA secondaria	82	6,90	81,01	7
			625	7,42	87,35	7

Media dei risultati dell'area linguistica a.s. 2010/2011

10

**MEDIA DEI RISULTATI DELL'AREA LINGUISTICA
DALLA 1^ PRIMARIA ALLA 3^ SECONDARIA**

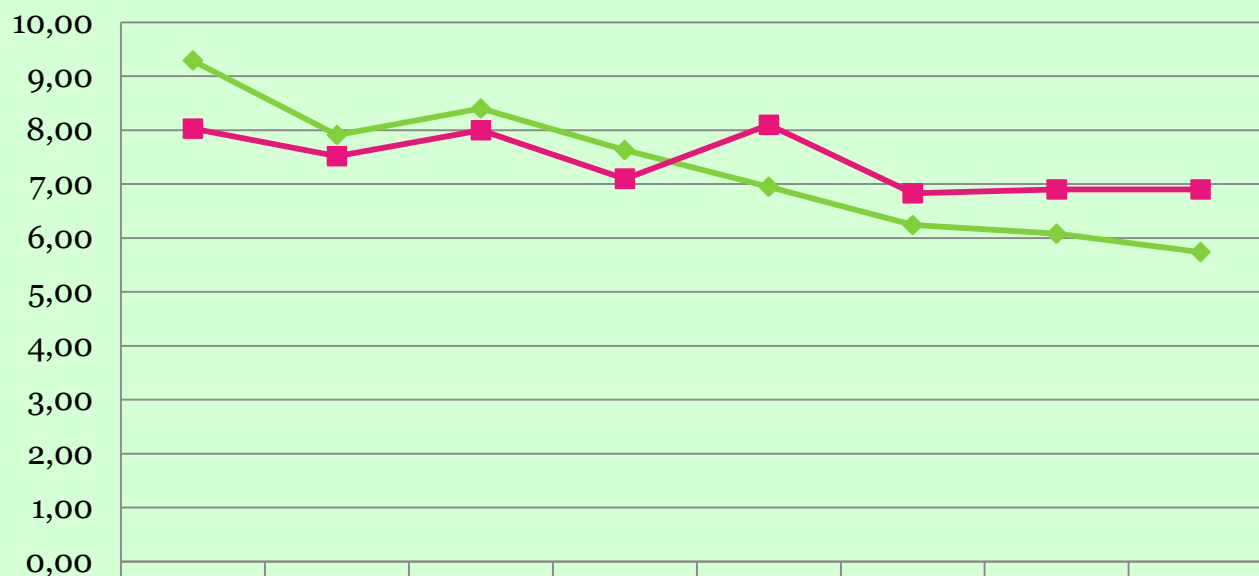

◆ media risultati iniziali
AREA LINGUISTICA

■ media risultati finali
AREA LINGUISTICA

	1	2	3	4	5	6	7	8
media risultati iniziali AREA LINGUISTICA	9,29	7,91	8,40	7,63	6,95	6,24	6,08	5,74
media risultati finali AREA LINGUISTICA	8,03	7,52	8,00	7,10	8,10	6,83	6,90	6,90

Percentuale di riuscita sui risultati dell'area linguistica a.s. 2010/2011

PERCENTUALE DI RIUSCITA SUI RISULATATI DELL'AREA LINGUISTICA DALLA 1^ PRIMARIA ALLA 3^ SECONDARIA

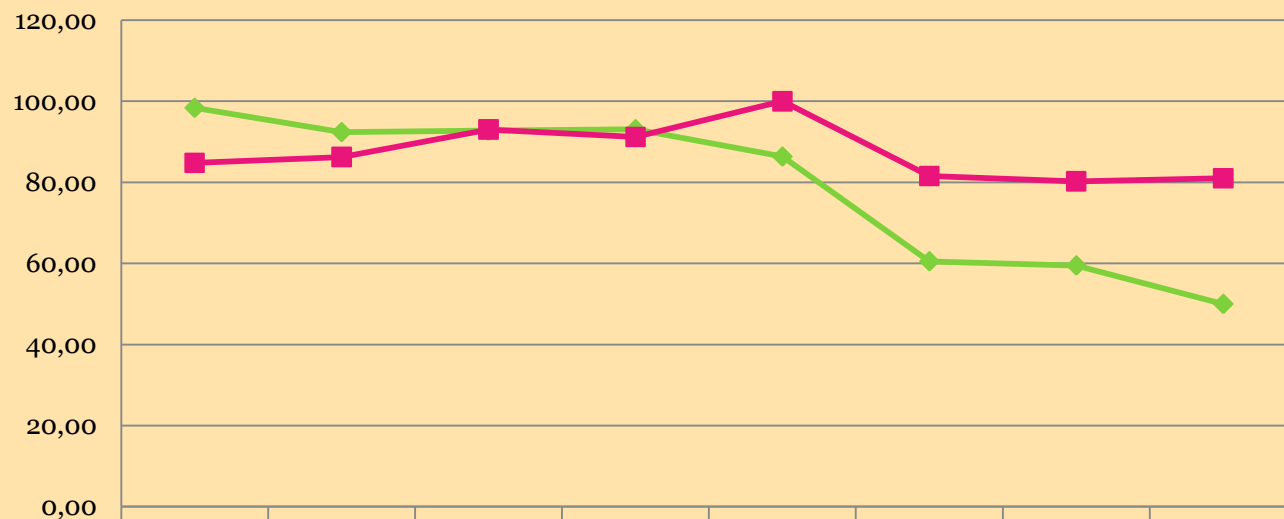

◆ **percentuale di riuscita risultati iniziali AREA LINGUISTICA**

■ **percentuale di riuscita risultati finali AREA LINGUISTICA**

	1	2	3	4	5	6	7	8
percentuale di riuscita risultati iniziali AREA LINGUISTICA	98,38	92,40	92,75	93,10	86,36	60,52	59,49	50,00
percentuale di riuscita risultati finali AREA LINGUISTICA	84,81	86,25	93,05	91,22	100,00	81,57	80,26	81,01

Moda dei risultati dell'area linguistica a. s. 2010/2011

12

**MODA DEI RISULTATI DELL'AREA LINGUISTICA
DALLA 1^ PRIMARIA ALLA 3^ SECONDARIA**

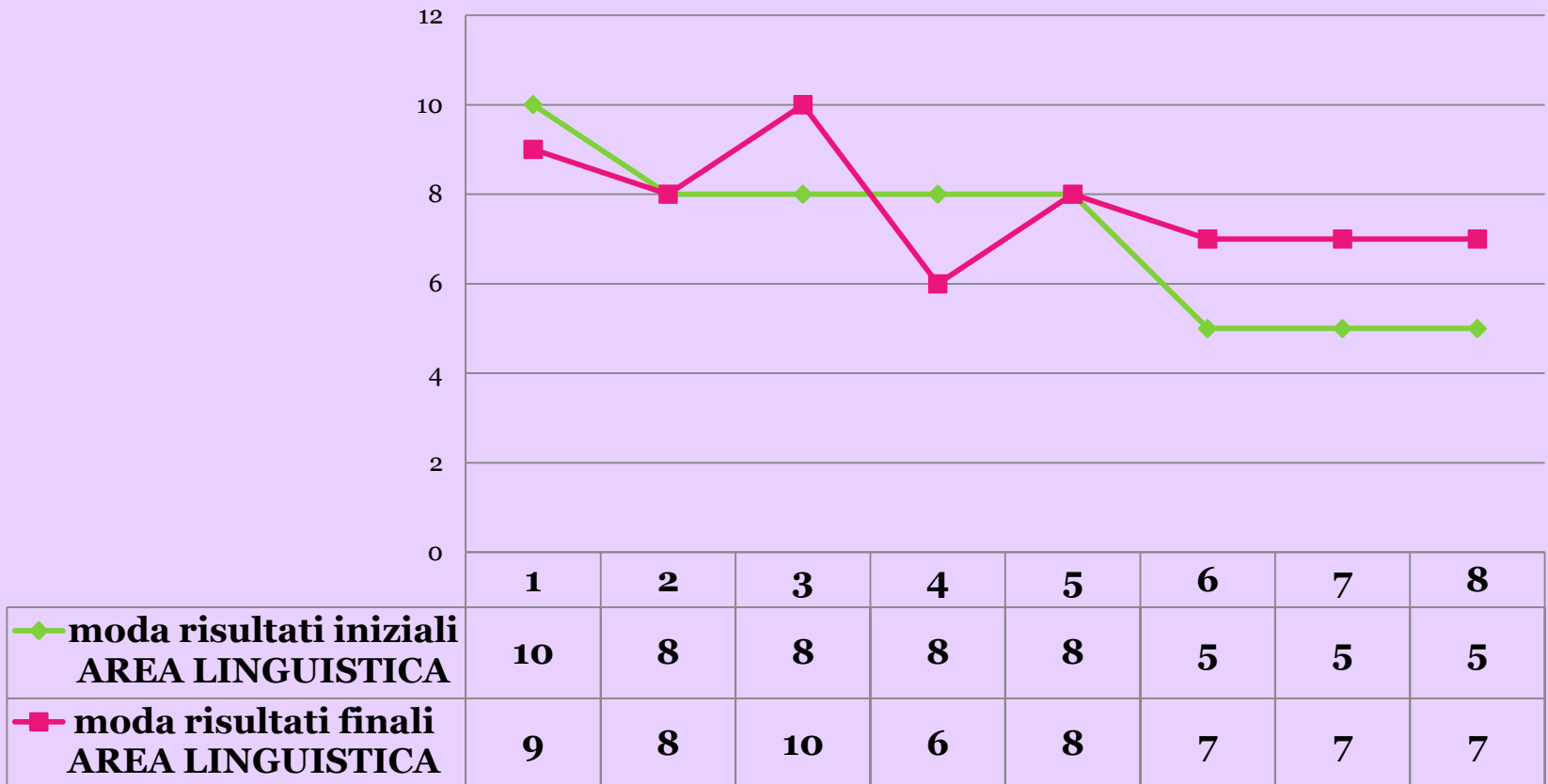

I risultati d'area logico-matematica a.s. 2010/2011\:

scuola primaria Loreo

13

		CLASSI	n. alunni	n. alunni assenti	n. alunni certificati	n. alunni stranieri	media classe	percentuale di riuscita della classe	moda
I N I Z I A L I	1	PRIMA A	13	0	1	0	9,34	100,00	9
	2	PRIMA B	13	0	0	3	9,03	100,00	9
	3	SECONDA A	14	2	2	1	7,83	100,00	8
	4	SECONDA B	14	1	1	0	8,46	92,30	9
	5	TERZA A	13	1	2	2	7,66	100,00	9
	6	TERZA B	14	1	0	1	7,42	92,30	8
	7	QUARTA A	17	0	0	1	7,70	76,47	10
	8	QUINTA A	17	0	1	2	7,94	88,23	9
	9	QUINTA B	17	1	1	2	7,68	93,75	8
			132	6	8	12	8,12	92,85	9

		CLASSI	n. alunni	n. alunni assenti	n. alunni certificati	n. alunni stranieri	media classe	percentuale di riuscita della classe	moda
F I N A L I	1	PRIMA A	13	2	1	0	8,40	100,00	9
	2	PRIMA B	13	0	0	3	7,41	84,61	8
	3	SECONDA A	14	2	2	1	8,08	91,66	9
	4	SECONDA B	14	2	1	0	7,58	91,66	7
	5	TERZA A	13	1	2	2	7,08	83,33	7
	6	TERZA B	14	0	0	1	7,71	92,85	7
	7	QUARTA A	17	0	0	1	7,23	70,58	5
	8	QUINTA A	17	0	1	2	7,66	94,11	7
	9	QUINTA B	17	0	1	2	7,41	100,00	7
			132	7	8	12	7,62	89,60	7

I risultati d'area logico-matematica a.s. 2010/2011\:

scuola primaria Rosolina

14

		CLASSI	n. alunni	n. alunni assenti	n. alunni certificati	n. alunni stranieri	media classe	percentuale di riuscita della classe	moda
I N I Z I A L I	1	PRIMA A	21	0	0	2	9,71	100,00	10
	2	SECONDA A	17	0	0	0	8,05	94,11	9
	3	SECONDA B	16	0	0	2	8,43	87,50	9
	4	TERZA A	22	0	0	2	8,22	95,45	9
	5	QUARTA A	13	0	0	3	7,69	100,00	9
	6	QUARTA B	13	0	1	0	7,58	92,30	7
	7	QUINTA A	15	0	0	0	8,66	93,33	10
	8	QUINTA B	15	0	1	0	7,80	100,00	8
			132	0	2	9	8,27	95,45	10

		CLASSI	n. alunni	n. alunni assenti	n. alunni certificati	n. alunni stranieri	media classe	percentuale di riuscita della classe	moda
F I N A L I	1	PRIMA A	21	0	0	2	9,13	100,00	10
	2	SECONDA A	17	0	0	0	8,64	100,00	9
	3	SECONDA B	16	0	0	2	8,52	100,00	9
	4	TERZA A	22	0	0	2	7,27	95,45	7
	5	QUARTA A	13	0	0	3	7,69	100,00	9
	6	QUARTA B	13	1	1	0	7,00	91,66	7
	7	QUINTA A	15	0	0	0	8,26	93,33	9
	8	QUINTA B	15	0	1	0	7,60	92,85	9
			132	1	2	9	8,01	96,06	9

I risultati d'area logico-matematica a.s. 2010/2011\:

scuola primaria Volto

15

		CLASSI	n. alunni	n. alunni assenti	n. alunni certificati	n. alunni stranieri	media classe	percentuale di riuscita della classe	moda
I N I Z I A L I	1	PRIMA A	17	2	1	0	9,30	100,00	9
	2	PRIMA B	15	1	0	0	9,07	100,00	9
	3	SECONDA A	22	1	1	1	6,28	71,42	6
	4	TERZA A	23	0	2	2	7,56	86,95	8
	5	QUARTA A	15	0	0	0	9,20	93,33	10
	6	QUINTA A	14	0	0	0	8,64	100,00	9
	7	QUINTA B	13	2	1	1	7,72	90,90	7
			119	6	5	4	8,25	90,26	9

		CLASSI	n. alunni	n. alunni assenti	n. alunni certificati	n. alunni stranieri	media classe	percentuale di riuscita della classe	moda
F I N A L I	1	PRIMA A	18	0	1	0	8,20	100,00	7
	2	PRIMA B	15	0	0	0	8,23	100,00	9
	3	SECONDA A	22	1	1	1	6,71	66,66	5
	4	TERZA A	23	1	2	2	7,31	72,72	9
	5	QUARTA A	15	0	0	0	7,66	93,33	8
	6	QUINTA A	14	0	0	0	6,78	78,57	7
	7	QUINTA B	13	0	1	1	5,42	50,00	5
			120	2	5	4	7,19	80,17	9

I risultati d'area logico-matematica a.s. 2010/2011\ : scuola secondaria di Loreo

16

		CLASSI	n. alunni	n. alunni assenti	n. alunni certificati	n. alunni stranieri	media classe	percentuale di riuscita della classe	moda
I N I Z I A L I	1	PRIMA A	14	0	0	0	7,64	100,00	8
	2	PRIMA B	15	0	1	0	7,52	100,00	7
	3	SECONDA A	16	1	1	2	6,46	66,66	7
	4	SECONDA B	17	1	1	1	6,65	68,75	5
	5	TERZA A	16	0	1	0	6,50	75,00	6
	6	TERZA B	16	1	2	0	6,29	46,66	5
			94		6	3	6,84	75,82	8

		CLASSI	n. alunni	n. alunni assenti	n. alunni certificati	n. alunni stranieri	media classe	percentuale di riuscita della classe	moda
F I N A L I	1	PRIMA A	14	0	0	0	7,00	71,42	7
	2	PRIMA B	15	0	1	0	8,13	93,33	9
	3	SECONDA A	16	1	1	2	7,26	80,00	8
	4	SECONDA B	17	1	1	1	8,18	93,75	9
	5	TERZA A	16	1	1	0	7,60	80,00	9
	6	TERZA B	16	2	2	0	8,21	92,85	9
			94		6	3	7,73	85,39	9

I risultati d'area logico-matematica a.s. 2010/2011\ : scuola secondaria di Rosolina

17

		CLASSI	n. alunni	n. alunni assenti	n. alunni certificati	n. alunni stranieri	media classe	percentuale di riuscita della classe	moda
I N I Z I A L I	1	PRIMA A	24	2	1	1	7,11	77,27	7
	2	PRIMA B	24	0	1	1	7,18	79,16	7
	3	SECONDA A	24	1	1	1	6,41	73,91	7
	4	SECONDA B	24	0	0	1	5,67	37,50	5
	5	TERZA A	15	1	0	1	6,46	50,00	5
	6	TERZA B	17	0	0	1	6,00	64,70	5
	7	TERZA C	18	0	1	0	6,30	58,82	5
			146	4	4	6	6,45	63,82	5

		CLASSI	n. alunni	n. alunni assenti	n. alunni certificati	n. alunni stranieri	media classe	percentuale di riuscita della classe	moda
F I N A L I	1	PRIMA A	24	1	1	1	6,41	69,56	7
	2	PRIMA B	1	2	1	1	6,73	65,21	5
	3	SECONDA A	24	2	1	1	6,76	71,42	7
	4	SECONDA B	24	0	0	1	6,81	70,83	7
	5	TERZA A	15	1	0	1	6,10	57,14	5
	6	TERZA B	17	0	0	1	7,02	88,23	6
	7	TERZA C	18	0	1	0	7,71	83,33	9
			123	6	4	6	6,79	72,14	5

I risultati d'area logico-matematica a.s. 2010/2011\:

tutte le classi dell'Istituto

18

	CLASSI	n. alunni	media classe	percentuale di riuscita della classe	moda
I N I Z I A L I	1 PRIMA primaria	79	9,36	100,00	10
	2 SECONDA primaria	83	7,55	87,34	9
	3 TERZA primaria	72	7,84	92,85	8
	4 QUARTA primaria	58	8,18	89,65	10
	5 QUINTA primaria	91	8,07	94,31	9
	6 PRIMA secondaria	77	7,36	86,66	8
	7 SECONDA secondaria	81	6,30	60,25	5
	8 TERZA secondaria	82	6,33	59,49	5
		623	7,62	83,58	9

	CLASSI	n. alunni	media classe	percentuale di riuscita della classe	moda
F I N A L I	1 PRIMA primaria	80	8,41	97,43	9
	2 SECONDA primaria	84	7,71	88,60	9
	3 TERZA primaria	72	7,32	85,71	7
	4 QUARTA primaria	58	7,41	87,71	7
	5 QUINTA primaria	91	7,19	86,51	8
	6 PRIMA secondaria	77	7,07	73,33	5
	7 SECONDA secondaria	81	7,25	77,63	7
	8 TERZA secondaria	82	7,92	80,76	9
		625	7,54	84,71	9

media dei risultati dell'area logico- matematica a.s. 2010/2011

19

**MEDIA DEI RISULTATI DELL'AREA LOGICO-MATEMATICA
DALLA 1^ CLASSE PRIMARIA ALLA 3^ CLASSE SECONDARIA**

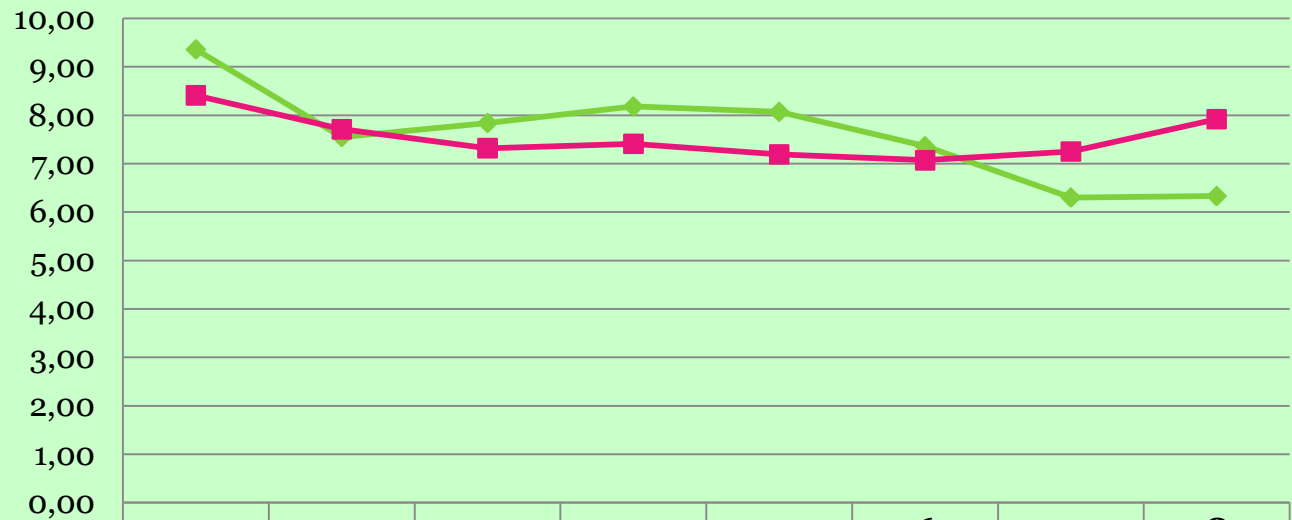

◆ **media risultati iniziali**
AREA LOGIOCO
MATEMATICA

■ **media risultati finali**
AREA LOCIGO
MATEMATICA

	1	2	3	4	5	6	7	8
media risultati iniziali	9,36	7,55	7,84	8,18	8,07	7,36	6,30	6,33
media risultati finali	8,41	7,71	7,32	7,41	7,19	7,07	7,25	7,92

Percentuale di riuscita sui risultati dell'area logico-matematica a.s. 2010/2011

20

PERCENTUALE DI RIUSCITA SUI RISULTATI DELL'AREA LOGICO-MATEMATICA DALLA 1^ CLASSE PRIMARIA ALLA 3^ SECONDARIA

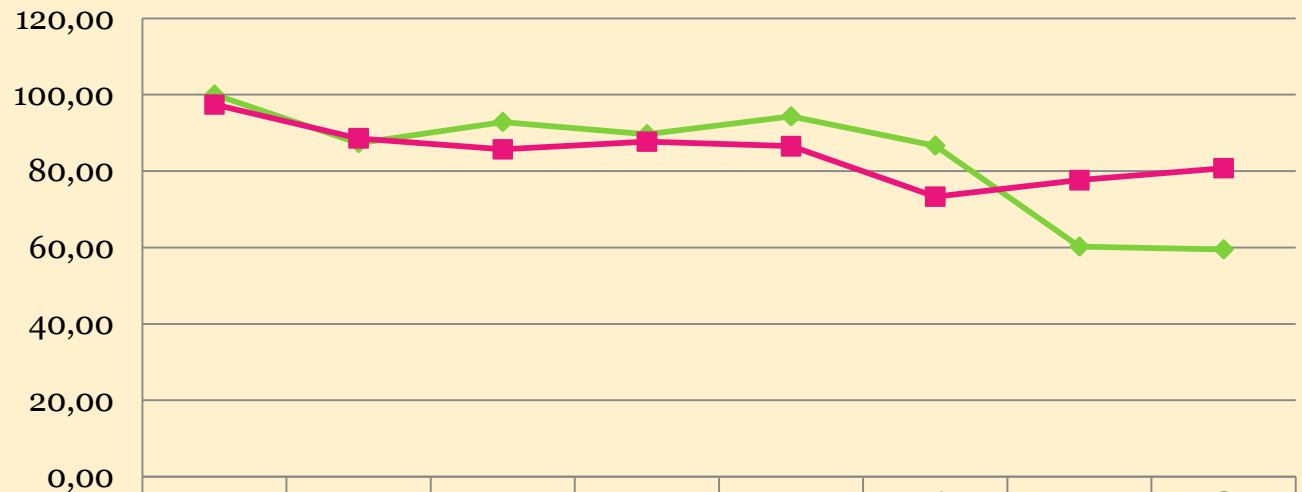

—◆— percentuale di riuscita sui risultati dell'AREA LOGICO-MATEMATICA

—■— percentuale di riuscita sui risultati dell'AREA LOGICO-MATEMATICA

	1	2	3	4	5	6	7	8
percentuale di riuscita sui risultati dell'AREA LOGICO-MATEMATICA	100,00	87,34	92,85	89,65	94,31	86,66	60,25	59,49
percentuale di riuscita sui risultati dell'AREA LOGICO-MATEMATICA	97,43	88,60	85,71	87,71	86,51	73,33	77,63	80,76

moda dei risultati dell'area logico- matematica a.s. 2010/2011

21

MODA DEI RISULTATI DELL'AREA LOGICO- MATEMATICA DALLA 1^ CLASSE PRIMARIA ALLA 3^ SECONDARIA

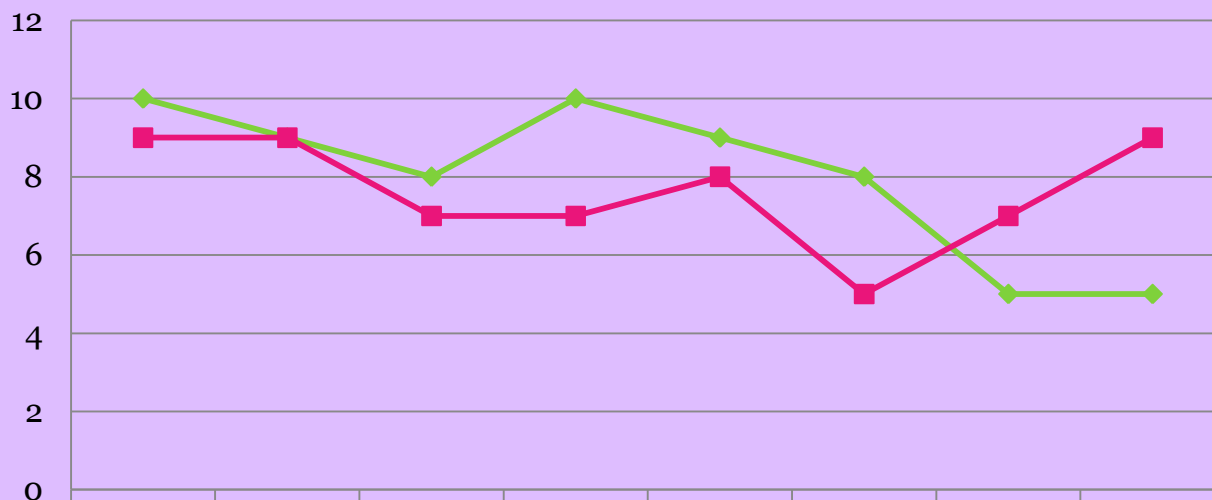

◆ moda dei risultati iniziali
dell'area logico
matematica

■ moda dei risultati finali
dell'area logico-
matematica

	1	2	3	4	5	6	7	8
10	9	8	10	9	8	5	5	
9	9	7	7	8	5	7	9	

Considerazioni

22

Dall'analisi dei dati, possiamo affermare che:

1. nell'a.s. 2010/2011, la **percentuale di riuscita finale** sia nell'area linguistica (87,35 %) che nell'area logico-matematica (84,71%) rivela un buon risultato;
2. Confrontando i risultati iniziali con quelli finali la **percentuale di riuscita** diminuisce nella scuola primaria mentre aumenta nella scuola secondaria. Le cause sono legate alle molteplici variabili che influiscono nella determinazione del risultato: scelta del tipo di prove, complessità degli obiettivi proposti nel corso dell'anno scolastico, la stanchezza o la motivazione degli alunni.
3. La **media complessiva** dei risultati è sostanzialmente stabile se si confrontano i risultati iniziali con quelli finali:
(7,28 iniziali → 7,42 finali area linguistica)
(7,62 iniziali → 7,54 finali area logico-matematica)